

25.10.

DODÁVATEĽ: ING.BRONISLAVA FILIAČOVÁ geodet Kalinčiaková 1817/7 019 01 ILAVA nie je platca DPH IČO: 37 190 504 DIČ: 1042836641 Fio banka Č.ú: 2200738228/8330	Číslo faktúry	10/2022
	Číslo objednávky	
	IČO odberateľa	00692506
	DIČ odberateľa	2020608909

IBAN: SK708330000002200738228 BIC/SWIFT: FIOZSKBAXXX Okresný úrad Trenčín č.ž.r.302-7577	PRÍJEMCA: Obecný úrad Krivoklát Krivoklát 77 018 52 Pruské
---	--

Platobné podmienky:	BEZ DANE
Deň splatnosti:	25.10.2022
Forma úhrady:	prevod.prikaz.
Deň odoslania faktúry:	8.11.2022

Označenie dodávky	MJ	množstvo	cena	čiastka
Geometrický plán 59/2022 na určenie vl.práv k nehn. p.č.KN E 5053, 1509 Podľa cenníka doporučených cien pre oceňovanie geodetických a kartografických prác vydaného v r. 2011 Vám účtujem: Poznámka: Ak je rozsah výkonu v skup. č.3 menší ako 2 MJ účtuje sa rozsah 2 MJ.				
Skup.č.1	Bodové polia			
Pol.04	Meranie a výpočty bodov podr. poľa			
Skup.č.3	Geometrický plán			
Tab.3-1 03	geoemtrický plán 59/2022	8	90	720,-
Poz.b.	Ceny za poskytnuté písomné a grafické informácie z katastr. úradu			
	Výpis z kat.nehn. kolková známka Overenie geom.pl. na kat. úrade kolk.zn.	1	27	27,-

k úhrade 747,- eur

Slovom: Sedemstoštyridsaťsedem eur .

Pečiatka a podpis:

Ing.Bronislava FILIAČOVÁ
autorizovaný geodet



Úkon s poplatkami
podľa zákona č. 145/1995 Z. z.

Geometrický plán je podkladom na právne úkony, keď údaje doterajšieho stavu výkazu výmer su zhodné s údajmi platných výpisov z katastra nehnuteľnosti

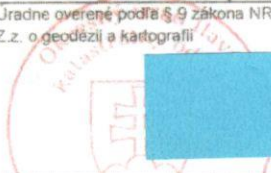
Vytvoriteľ Ing. Bronislava Filačová Kalinčiakova 1817/7 01901 Ilava filiacova@gmail.com		Kraj Trenčiansky	Okres Ilava	Obec Krivoklát	
IČO: 37190504		Kat. územie Krivoklát	Číslo plánu 59/2022	Mapový list č. ILAVA 4-4/14, 4-4/23	
GEOMETRICKÝ PLÁN určenie vl. práv k nehnuteľnosti p.č. 348,341,573/11,575/2					
Vyhotožil		Autorizačne overil		Úradne overil Meno: Ing. Zuzana Tránerová	
Dňa: 11.7.2022	Meno: Ing. Bronislava Filačová	Dňa: 11.7.2022	Meno: Ing. Bronislava Filačová	Dňa: 02-08-2022	Číslo: G1-412/2022
Nové hranice boli v prírode označené neboli stabilizované		Náležitostami a presnosťou zodpovedá predpisom		Úradne overené podľa § 9 zákona NR SR č. 215/1995 Z.z. o geodézii a kartografii	
Záznam podrobného merania (meračský náčrt) č. 222					
Súradnice bodov označených číslami a ostatné meračské údaje sú uložené vo všeobecnej dokumentácii					

VÝKAZ VÝMER

Doterajší stav										Zmeny					Nový stav				
PK	LV	Číslo			Druh pozemku	Výmera		Diel číslo	k parcele číslo	m ²	od parcely číslo	m ²	Číslo parcely	Výmera		Druh pozemku	Vlastník, (iná opráv. osoba) adresa, (sídlo)		
		PK	KN-E	KN-C		ha	m ²							ha	m ²				
	535		5053		orná p.	1640	1	348	133			(5053			zaniká)				
	190		1509		orná p.	449	2	573/11	161	5053	133	(1509. 348		133	zaniká)	Doterajší ako LV 535			
					orná p.		1	575/2	449	5053	161	573/11		161	orná p.	detto			
					orná p.		2	5053	1346	5053	1346	575/2		1346	zast.pl. 22	detto			
					orná p.		3	1509	449	1509	449	341		449	zahrada 4	Doterajší ako LV 190			
						2089			2089				2089						
Stav podľa registra C KN																			
					zast.pl.	133						573/2		3479	orná p. 1	Doterajší			
					zahrada	449						575/1		29	ost.pl. 37	detto			
					orná p.	3640						579		933	zasi.pl. 22	detto			
					ost.pl.	1357						348		133	zasi.pl. 22	Ako v stave právnom			
					zast.pl.	951						341		449	zahrada 4	detto			
					zast.pl.							573/11		161	orná p. 1	detto			
												575/2		1346	zast.pl. 22	detto			
Spolu:																			
						6530								6530					

VÝKAZ VÝMER

Doterajší stav						Zmeny				Nový stav					
přkn vložky	listu vlastn.	Číslo			Druh pozemku	Diel číslo	k parcele číslo	m ²	od parcely číslo	m ²	Číslo parcely	Výmera		Druh pozemku	Vlastník, (iná opráv. osoba) adresa, (sídlo)
		PK	KN-E	KN-C								ha	m ²		
PK	LV														
<p><i>Legenda: kód spôsobu využívania</i></p> <p>4 - Pozemok prevažne v zastavanom území obce alebo v záhradkárskej osade, na ktorom sa pestuje zelenina, ovocie, okrasná nížka a vysoká zeleň a iné poľnohospodárske plodiny</p> <p>22 - Pozemok, na ktorom je postavená inžinierska stavba - cestná, miestna a účelová komunikácia, lesná cesta, poľná cesta, chodník, nekryté parkovisko a ich súčasť</p> <p>1 - Pozemok využívaný pre rastlinnú výrobu, na ktorom sa pestujú obilniny okopaniny, krmoviny, technické plodiny, zelenina a iné poľnohospodárske plodiny alebo pozemok dočasne nevyužívaný pre rastlinnú výrobu</p> <p>37 - Pozemok, na ktorom sú skaly, svahy, rokliny, výmole, výmole, vysoké mežde s krovím alebo kamením a iné plochy, ktoré neposkytujú trvalý úžitok.</p>															

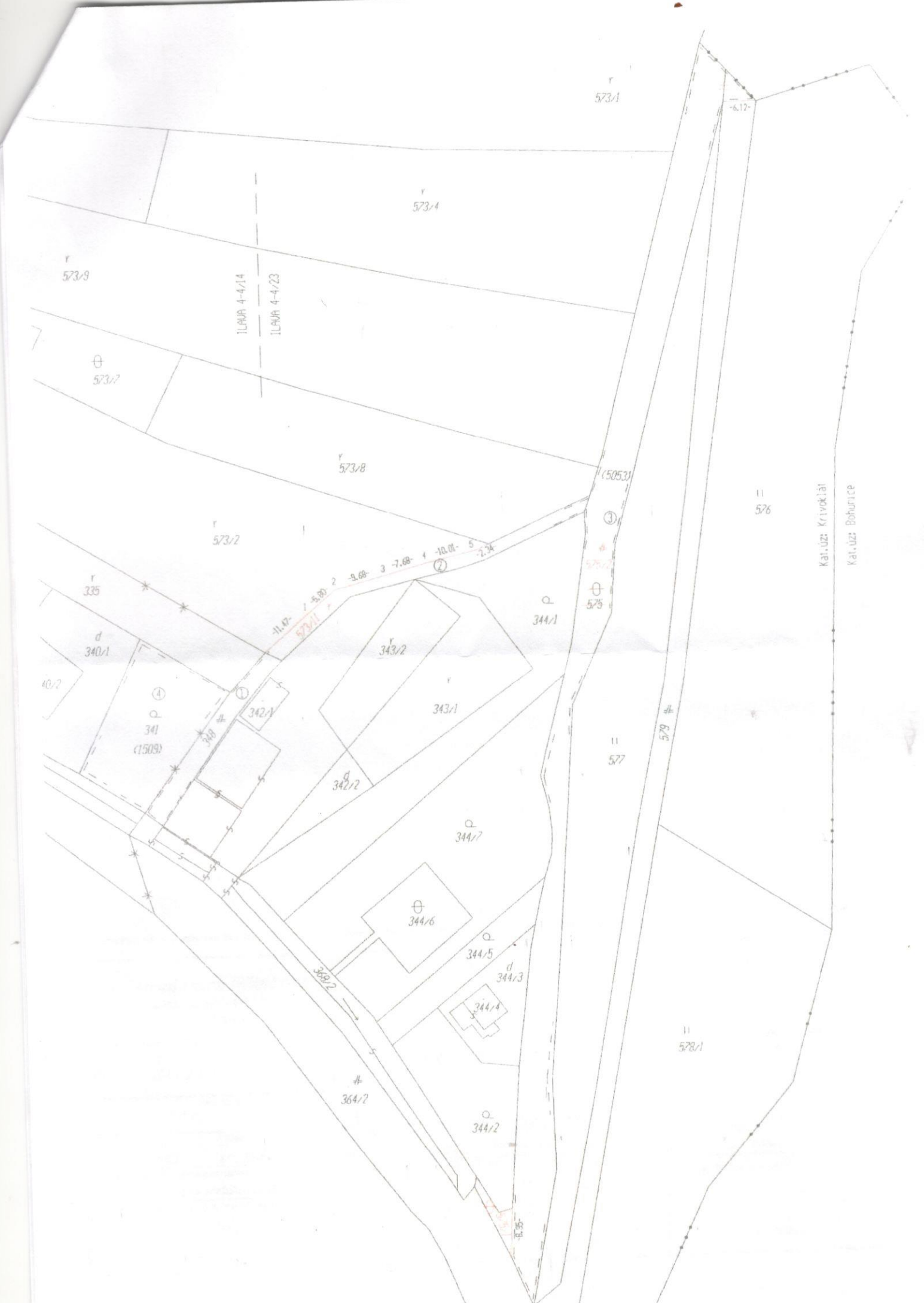

ILAVA 4-4/14

ILAVA 4-4/23

Kat.úz: Krivoklát

Kat.úz: Bohunice

11.47 1 5.80 2 9.68 3 7.68 4 10.01 5 7.74

573/11

(5053)

(1509)

578/1

577

576

579 #

344/1

344/7

344/6

344/5

344/3

344/4

344/2

364/2

335

340/1

40/2

573/2

573/8

573/4

573/9

573/7

573/1

-6.12-